



# GAT MONTHLY MEMBERSHIP PROGRESS REPORT

Results as of: 9/30/2021

Multiple District O

LOCATION: ARGENTINA

| Clubes                  |                 |               |                  |
|-------------------------|-----------------|---------------|------------------|
| RESULTADOS DE 2021-2022 |                 |               |                  |
| TRIMESTRE               | A DE CLUBES NUE | NUEVOS CLUBES | UBES DADOS DE BA |
| JUL/AGO/SEP             | 1               | 2             | 5                |
| OCT/NOV/DIC             | 2               | 0             | 0                |
| ENE/FEB/MAR             | 1               | 0             | 0                |
| ABR/MAYO/JUN            | 2               | 0             | 0                |

| socios                  |                                |                          |   |
|-------------------------|--------------------------------|--------------------------|---|
| RESULTADOS DE 2021-2022 |                                |                          |   |
| TRIMESTRE               | META DE AUMENTO NETO DE SOCIOS | AUMENTO ACTUAL DE SOCIOS | Nº REAL DE SOCIOS DADOS DE BAJA (incluidos traslados) |
| JUL/AGO/SEP             | 110                            | 122                      | 274   |
| OCT/NOV/DIC             | 112                            | 0                        | 0   |
| ENE/FEB/MAR             | 95                             | 0                        | 0   |
| ABR/MAYO/JUN            | 119                            | 0                        | 0   |

METAS Y CIFRA ACUMULATIVA DE CLUBES NUEVOS

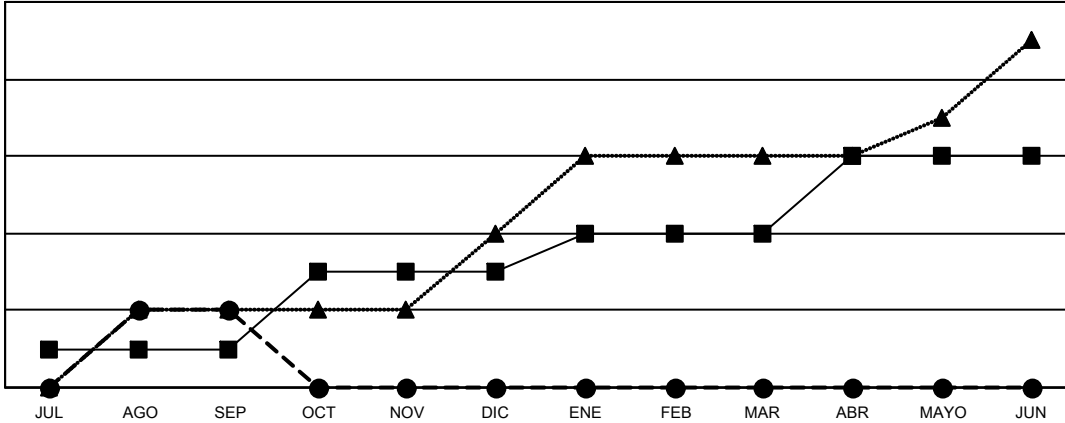

- - METAS DE CLUBES NUEVOS PARA AÑO EN CURSO
- - ACTUALES CLUBES NUEVOS EN AÑO EN CURSO
- ▲ - CLUBES ACTUALES DEL AÑO PASADO

METAS Y CIFRA ACUMULATIVA DE SOCIOS

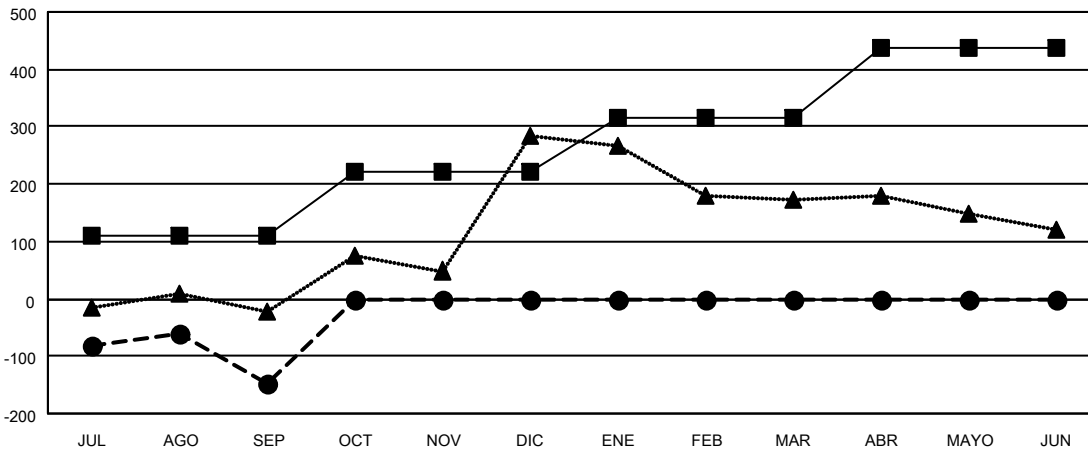

- - META DE AUMENTO NETO DE SOCIOS
- - AUMENTO ACTUAL DE SOCIOS
- ▲ - Nº REAL DE SOCIOS DEL AÑO PASADO

|                             |            |
|-----------------------------|------------|
| CLUBES DADOS DE BAJA: 5     |            |
| <b>SOCIOS DADOS DE BAJA</b> |            |
| FALLECIDOS                  | 17         |
| CLUB CANCELADO              | 32         |
| OTRO                        | 201        |
| <b>TOTAL</b>                | <b>250</b> |

31 CLUBS OF 245 AÑADIERON 1 O MÁS SOCIOS NUEVOS

[HAGA CLIC AQUÍ PARA OBTENER LOS DATOS ACUMULATIVOS DE SOCIOS](#)

| DISTRIBUCIÓN POR SEXO                              |                |
|--|----------------|
| MASCULINO  | 2,105 (47.18%) |
| FEMENINO   | 2,357 (52.82%) |
| NON BINARY   | 0 (0.00%)      |
| PREFER NOT TO ANSWER                               | 0 (0.00%)      |
| TOTAL DE SOCIOS EN UNIDADES FAMILIARES             | 1,511          |
| SOCIOS FAMILIARES QUE PAGAN LA MITAD DE LAS CUOTAS | 806            |